

Empresas recebem selo de reconhecimento por apoiarem a inclusão de no mercado de trabalho

CDL de Teresina faz investimentos melhorar, ainda mais, a prestação serviços aos associados

CDL

O Lojista

Ano XXVI Nº 244- Informativo da Câmara de Dirigentes

Lojistas de Teresina novembro / 2003 - Teresina-PI

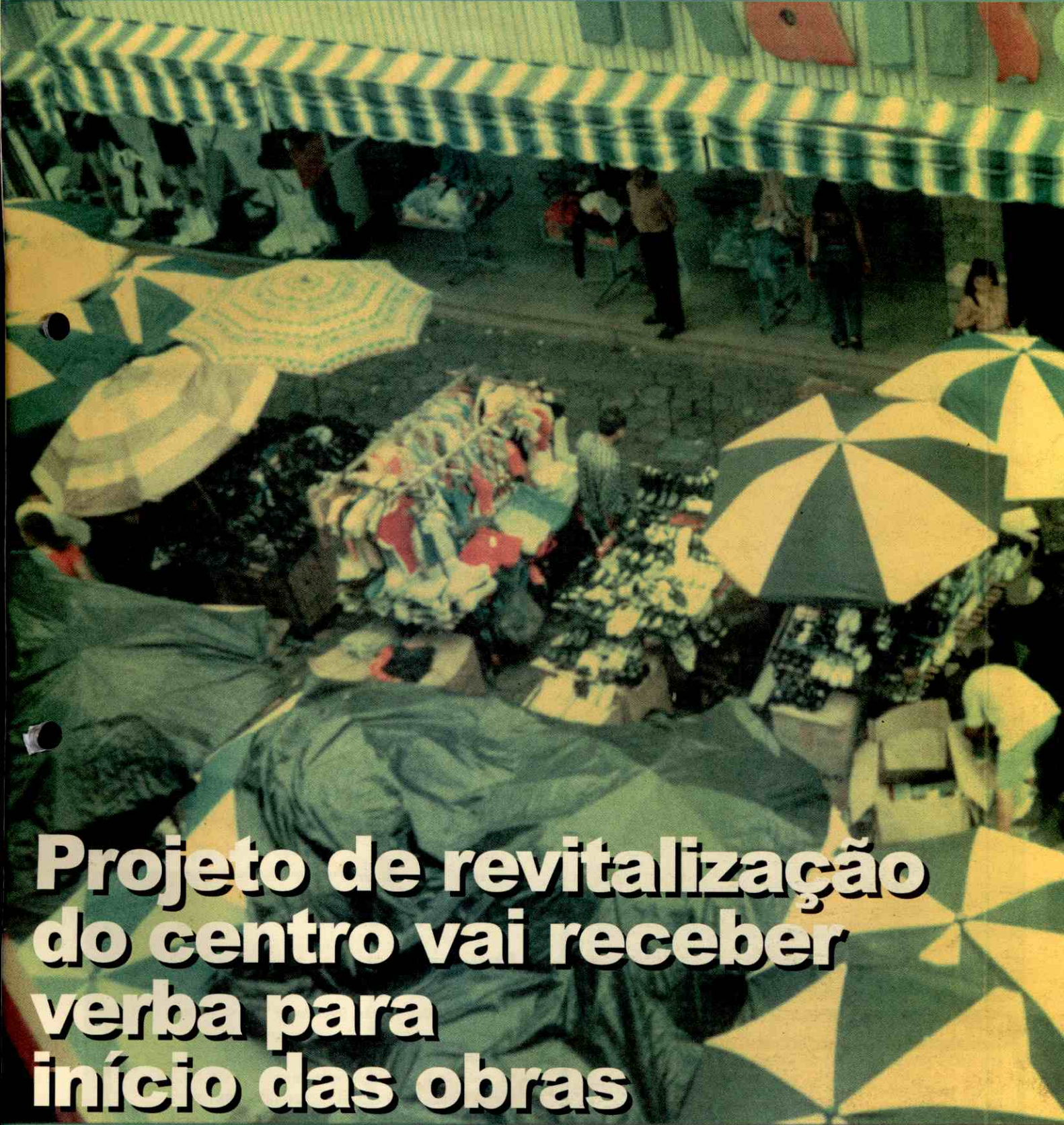

Projeto de revitalização do centro vai receber verba para início das obras

Através de uma emenda do deputado federal Átila Lira, o projeto de revitalização do centro de Teresina vai receber sua primeira verba, no valor de R\$ 6 milhões, para ser aplicada no início da construção do shopping dos camelôs e na abertura de vias para circulação de carros e ônibus, incluindo a construção do terminal rural no Lindolfo Monteiro.

Editorial

Finalmente surge uma boa notícia para o projeto de revitalização do centro de Teresina. É que parte da verba que seria colocada na construção da nova ponte sobre o Rio Poty vai ser destinada para dar início às obras de revitalização.

Lojistas e ambulantes se reuniram para conversar sobre as primeiras providências a serem tomadas e colocaram como prioridade a construção do shopping para os ambulantes.

Veja nesta edição a reportagem sobre o assunto e acompanhe, também, a premiação das empresas que cumprem a lei e empregam pessoas portadoras de deficiência em seus estabelecimentos.

A antecipação do Natal e os preparativos que lojistas e, também, o SPC estão fazendo para que o maior período de vendas do ano seja produtivo são assuntos que completam O LOJISTA de novembro.

Aproveite bem a leitura e que a chegada do final de ano lhe traga excelentes oportunidades para bons negócios.

SPC

PCheque,
LigCheque,
CONCENTRE,
Registro e cancelamento de inadimplentes
SPC Brasil

Números

Outubro / 2003

SPC	SPCheque	SPCBrasil*	TOTAL
58.677	17.535	24.155	100.367

Outubro / 2002

SPC	SPCheque	SPCBrasil*	TOTAL
56.368	21.284	16.284	93.936

Informações relativas ao período de 1º a 27 de agosto/2003

Novos Associados

Ana Celeste Correia Mendonça
M.F Distribuidora e Livraria Ltda.
Spectrum Telecomunicações Ltda.
A.P. de Albuquerque Confecções - ME
Link Idiomas Ltda.

EXPEDIENTE



**Câmara
de Dirigentes
Lojistas de Teresina**

Diretoria

Presidente: Ulysses Gonçalves Nunes de Moraes
1º Vice-Presidente: Jimmy Napoleão Alves
2º Vice-Presidente: Domingos Sávio Almeida Normando
3º Vice - Presidente: Pedro de Souza Rocha
1º Secretário: Pedro Evangelista Coelho
2º Secretário: Elmar Marques Brígido
3º Secretário: Reginaldo Mouta de Carvalho
1º Tesoureiro: Marconi Cosme Soares de Oliveira
2º Tesoureiro: Eldon Tajra Evangelista Sousa
3º Tesoureiro: Reginaldo Rufino Leal
Diretor de Relações Públicas: Paulo Sergio Muniz Nery
Diretor de Relações Públicas: Luiz Soares Moura
Diretor de Relações Públicas: Francisco Lucimar Viana
Diretora Social: Alda Fortes Caddah
Diretora Social: Bárbara Evangelista
Diretor Social: Antonio Ferreira Filho
Diretor Extraordinário: Severino Ramos Brasil
Diretora Extraordinária: Eline Reverdosa Castro Serra
Diretor Extraordinário: Luis Mamede de Castro
Diretor Extraordinário: Carlos Augusto de Assunção R. Júnior
Diretor Conselheiro: Jesus Elias Tajra Filho
CONSELHO ESPECIAL:
Evandro Cosme Soares de Oliveira
Gonçalo Barbosa do Bonfim
Simião Evandro Marques da Costa
José Alves Neto
CONSELHO FISCAL
Marco Antonio de Carvalho Pinto
José Elias Tajra Sobrinho
Raimundo Araújo Rios
CONSULTIVO DO SPC
Luis Antonio Veloso
José Ferreira Dantas Filho
Eugênio Rosa de Oliveira Ribeiro
José Evangelista de Carvalho

O Lojista é o informativo da Câmara de Dirigentes

Lojistas de Teresina - CDL
Rua Desembargador Freitas, 990. Fone: (86) 221-6969
Teresina - PI.

Revisão: Adala Carnib

Edição, redação e editoração eletrônica:



Fone: (86) 222-6133/221-1833/9981-2271

Jornalistas responsáveis: Lena de Oliveira

Neulza Bangoim

Impresso em Sistema Digital: GRAFISSET

Tiragem: 1.000 exemplares

Revitalização do centro pode sair ainda este ano

No último dia 20 de outubro, o presidente da CDL de Teresina e FCDL do Piauí, Ulysses Moraes, anunciou durante reunião na sede da entidade, a possível liberação de R\$ 6 milhões para serem alocados nas primeiras obras do projeto de revitalização do centro de Teresina.

De acordo com informações do presidente, a verba poderá vir da liberação de parte do dinheiro que havia sido pleiteado para construção da nova ponte sobre o Rio Poty e que não será utilizado para este fim, neste momento. O deputado Átila Lira, um dos autores da emenda que liberou recursos para ponte, se com-



Deputado Átila Lira



O recurso da ponte do Rio Poty, conseguido pelo deputado Átila Lira, vai possibilitar o início da construção do shopping, abrir a rua Areolino de Abreu para a passagem de ônibus, transferir o terminal rural para o Lindolfo Monteiro e reformar o colégio Barão de Gurguéia

prometeu a repassar a parte que lhe coube nessa ação, para ser aplicada no projeto do centro.

Desde o começo do processo de discussão sobre a necessidade das obras no centro, o deputado demonstrou interesse pela causa.

Na reunião do dia 20, o presidente do Sindica-

to dos Vendedores Ambulantes, Clementino Cardeal, acompanhado do diretor da entidade Evaldo Góes, participou da conversa com os lojistas e demonstrou todo interesse em ver logo a questão do shopping dos camelôs resolvida.

De acordo com o presi-

Na fase inicial do projeto, a Rua Areolino de Abreu será aberta para que os ônibus desçam até a Avenida Maranhão.



dente da CDL de Teresina e FCDL do Piauí, Ulysses Moraes, os R\$ 6 milhões serão importantes para tocar a construção do shopping e iniciar obras para melhorar o fluxo de pessoas e veículos, como a abertura da Areolino de Abreu para passagem de ônibus, a reforma da área do terminal rural, no Lindolfo Monteiro e a liberação da Simpício Mendes para o tráfego de veículos.

Para o restante das obras estão sendo prospectados re-

curso junto ao Prodetur, incluindo aí a reforma do Mercado Central, que vai atingir os segmentos de comércio e lazer.

Uma notícia importante é que a CDL já entrou em acordo com o Sebrae para que seja oferecido apoio aos ambulantes que irão se instalar no shopping. “Desde o começo tivemos a melhor relação com os vendedores ambulantes, porque nosso interesse é me-

lhorar o centro para todos. Como haverá uma mudança de estrutura no negócio de quem vai para o shopping é importante que eles recebam orientação adequada e o Sebrae vai dar esse suporte necessário”, esclarece Ulysses Moraes.

A luta pela revitalização do centro já acontece há muito tempo e ganhou força ao longo dos últimos anos, principalmente com a Agenda 2015. Atualmente a questão está em

Trânsito livre nas ruas para facilitar o fluxo de pessoas no shopping dos camelôs

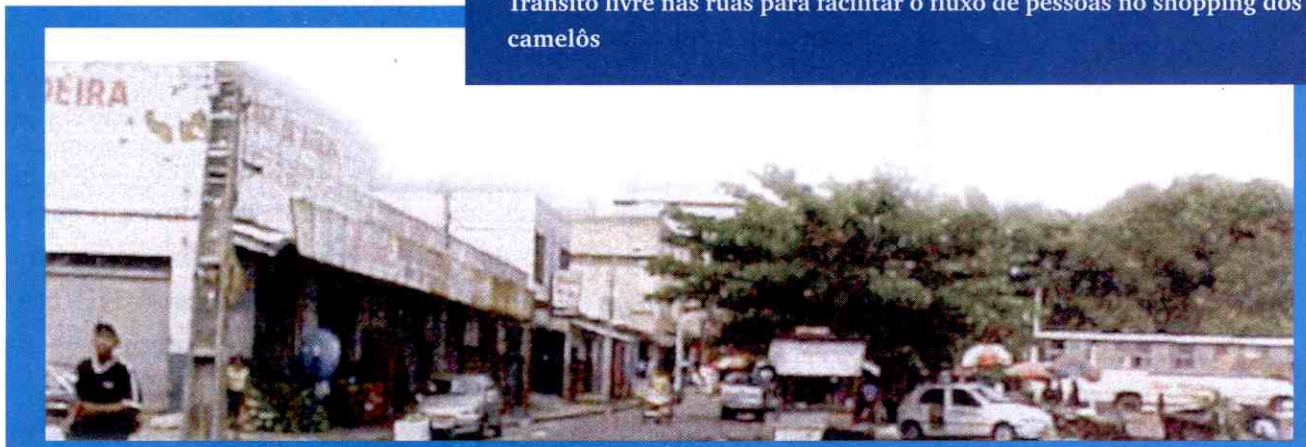



O presidente do Sindicato dos Vendedores Ambulantes, Clementino Cardeal, o presidente da FCDL-PI e CDL de Teresina, Ulysses Moraes e o vice-presidente da CDL de Teresina, Jimmy Alves, estão atomistas com a chegada dos recursos (acima).

estágio bastante avançado, tendo inclusive o projeto das obras sido entregue ao ministro das Cidades, Olívio Dutra, que é a favor de sua realização. O grande problema sempre foi a liberação de verba, o que começa a ser resolvido com o compromisso do deputado Átila Lira de encaminhar o projeto de liberação dos R\$ 6 milhões.

No dia 15 de outubro, dirigentes lojistas estiveram reunidos com o secretário estadual das Cidades, Ataylson Carvalho, para decidir o trâmite de liberação da

verba, que virá através do Ministério das Cidades e deverá ser repassada para a Prefeitura de Teresina que executará as obras.

Para que o projeto de revitalização transforme-se em realidade, entretanto, é importante o apoio da bancada federal do Piauí, para que inclua em suas propostas para o próximo orçamento, verbas para execução dos

serviços planejados.

Por todo o país, a reforma das áreas centrais tem sido uma prioridade e aqui em Teresina não é diferente. Mesmo com atraso, a sociedade espera que os nossos representantes ajam no sentido de resolver um problema que gera desde falta de segurança até desemprego.



É grande a expectativa de lojistas e vendedores ambulantes para que as obras comecem o mais breve possível.

6

Empresas são destacadas por empregarem PPDs

Uma das grandes preocupações das empresas modernas é com a responsabilidade social que têm diante dos diversos segmentos da comunidade em que estão inseridas.

No Piauí, vários grupos empresariais promovem ações para apoiar iniciativas governamentais ou não governamentais, voltadas à inserção na comunidade de pessoas, que por diversas razões, encontram-se em situação de exclusão social.

Os grupos Pintos, Comercial Carvalho e Jorge Batista são exemplos recentes de bom trabalho em favor da comunidade, sendo agraciados, pela Prefeitura Municipal de Teresina, no último mês de agosto, com o título de empresas eficientes, por incluírem em seus quadros funcionais pessoas portadoras de deficiências, os chamados PPDs.

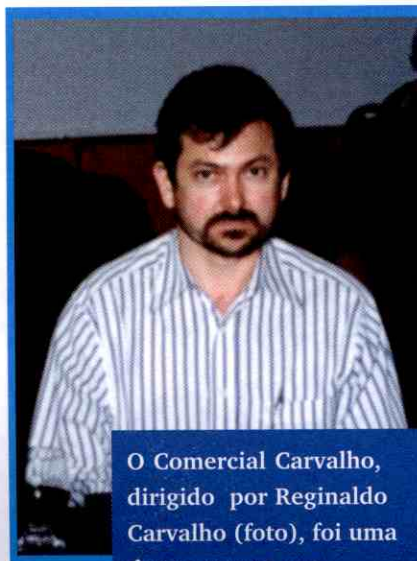

O Comercial Carvalho, dirigido por Reginaldo Carvalho (foto), foi uma das empresas que receberam o selo por empregar PPDs.

Sem dúvida, esse é um caminho importante para diminuir as desigualdades e os preconceitos sofridos por pessoas que, a despeito de serem portadores de algum tipo de deficiência, não estão impedidas de realizar com eficiência uma série de tarefas e podem contribuir para o crescimento dos mais diversos tipos de organização.

Há três anos, a Prefeitura Municipal de Teresina (PMT) baixou decreto estabelecendo a cota mínima de inclusão de pessoas portadoras de deficiência no quadro de pessoal das empresas com mais de 100 funcionários.

De acordo com a lei, essas empresas ficam obrigadas a preencher de 2% a 5% dos seus cargos com beneficiários reabilitados ou pessoas portadoras de deficiência, habilitadas, sendo 2% até 200 empregados, de 201 a 500, 3%; de



Prefeito Firmino Filho, Dom Miguel, secretária Umbelina, fisioterapeuta Marcelino Martins, empresário Inácio Pinto junto com os funcionários do Grupo Pintos no dia da entrega do selo "Aqui Trabalha Gente Eficiente".

501 a 1000, 4% e de 1.001 em diante, 5%.

No Piauí, o Grupo Pintos foi pioneiro na aplicação da norma, inclusive se antecipando às determinações legais e empregando em suas empresas dezenas de portadores de deficiência.

O diretor do grupo, Inácio Pinto, conta que antes mesmo da lei já empregava PPDs em suas empresas, mas para cum-

prir a cota teve de contratar mais gente. Um fato interessante é que como os PPDs sofrem mais dificuldades de acesso à escola, o empresário percebeu que havia necessidade de oferecer aos candidatos selecionados uma oportunidade de reciclar os conhecimentos básicos e abriu, numa escola, uma turma especial para os funcionários que seriam contratados. "Tivemos um re-

torno muito bom e, hoje, contamos com auxiliares extremamente úteis e capacitados", esclarece Inácio Pinto.

A Câmara de Dirigentes Lojistas de Teresina (CDL) é uma das entidades parceiras da PMT nessa iniciativa de premiar os empreendedores que, além de cumprir a lei, fazem um trabalho fundamental para diminuir as desigualdades e o preconceito contra os portadores de deficiência.



O mundo em suas mãos

Peças para montagem
Bijouterias prontas
Artigos para carnaval
Presentes e brinquedos

Obs: Preços especiais para revendedores

Rua Rui Barbosa, 56 - S Loja - 8 Fone: 221-8070 Fax: 221-7452 Teresina

O Natal já chegou

Este ano, mais do que nunca, o Natal aparece antecipadamente nas vitrines do varejo. Já é possível ver lojas enfeitadas com motivos natalinos e os empresários se preparando para oferecer estoque variado para as esperadas boas vendas de fim de ano.

A expectativa é de que o Natal compense o ano de baixas vendas e que a queda dos juros possa começar a fazer algum efeito positivo para melhorar os negócios do setor varejista.

A CDL de Teresina já está disponibilizando o material de apoio às promoções de Natal. Cartazes, como esse ao lado, e bottons podem ser adquiridos na sede da entidade pelos lojistas associados.

Não perca tempo, porque o Natal dos lojistas já começou.

Natal. É tempo de magia, de surpresa e alegria. É tempo de cobrir de presentes as pessoas que você ama.

 **Câmara de Dirigentes Lojistas**

SPC investe em equipamentos para atender, ainda, melhor

O SPC também está se preparando para o período natalino, investindo em melhoria do sistema de internet, com a implantação do Velox para dar maior agilidade na prestação de serviços pela web.

Outra novidade é a aquisição de um grupo gerador para manter os computadores funcionando em caso de falta de energia no centro da cidade.

Recentemente uma pane no sistema de energia em Teresina, deixou a cidade sem luz por algumas horas, o suficiente para prejudicar o atendimento nas lojas que operam com vendas a crédito e preci-

sam consultar o SPC.

Para que não ocorra qualquer espécie de prejuízo aos lojistas, a CDL decidiu providenciar a

compra do gerador, para que o mesmo seja instalado, ainda, antes do período de vendas para o Natal.



Energia extra para manter sistema de informações em constante funcionamento

Melhore seu acesso ao SPC

Conheça o site da CDL
www.cdl-pi.com.br
 informações: 86 221-6969

10

Lojistas protestam contra cheques sem fundo

Um dos maiores problemas enfrentados pelos lojistas, sem dúvida, é o de recebimento de cheque sem fundos.

Somente no mês de agosto deste ano, para se ter uma idéia do que isso representa na movimentação financeira do varejo, cerca de nove milhões de cheques sem fundos foram repassados ao comércio, representando cerca de 6% dos cheques emitidos no período.

Na última Convenção Nacional do Comércio Lojista, ocorrida entre 28 de setembro e 1º de outubro, em Joinville - SC, três mil lojistas saíram às ruas em uma passeata de protesto contra o problema dos cheques sem fundos no país. Era a "Marcha da Cidadania Empresarial", que teve seu



Registro do protesto de lojistas, em Joinville

ponto alto, com a queima simbólica dos cheques sem fundos, em praça pública.

O presidente da Confederação Latino Americana dos Dirigentes Lojistas, deputado Gerson Gabrielli, também alertou para altas taxas cobradas pelas administradoras de cartão de crédito.

Os lojistas, que estão reivindicando, a criação da Secre-

taria Nacional do Comércio, também querem um compromisso maior do sistema financeiro no combate à devolução de cheques, adotando critérios mais rígidos na concessão de talões e conferência do cadastro dos correntistas, além da garantia de compensação de cheques de até 100 reais. (Fonte: Movimento Lojista, nº 45 - outubro/2003).



SPC
BRASIL

Solução para quem compra.
Segurança para quem vende.

www.spcbrasil.org.br

CONHEÇA

Consultar é fundamental para evitar a inadimplência

O aumento da inadimplência, provocado pelos mais diversos fatores, que incluem desde problemas de saúde, desemprego ou até a velha e conhecida malandragem, é motivo de preocupação para quem vende a prazo. Por isso, a CDL de Teresina, não para de chamar atenção de seus associados para a necessidade de uma rigorosa observação no preenchimento de cadastros, seja em vendas feitas no crediário ou com cheques.

Para todos os tipos de transação a crédito, seja pessoa jurídica ou pessoa física, a CDL dispõe de opções de consultas, inclusive cruzando dados de cheques com passagens em compras anteriores feitas no comércio.

A completa anotação e confirmação dos dados do clien-

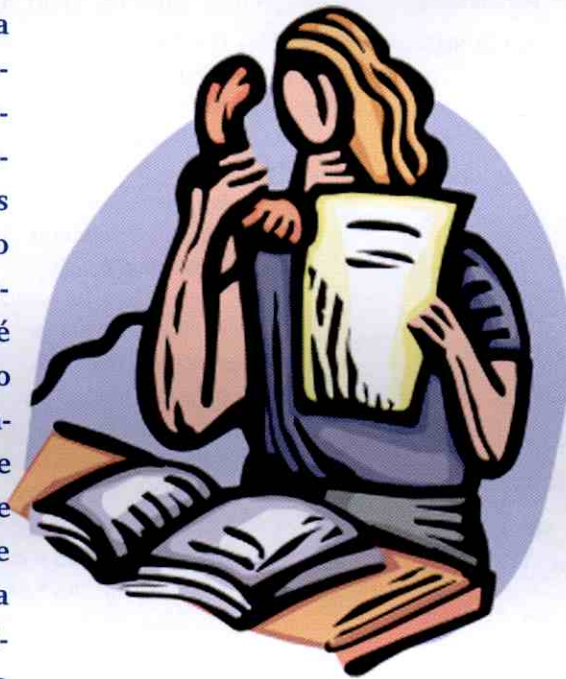

te é fundamental para quem vende, inclusive para o caso da necessidade de futuras cobranças.

Por outro lado, a renovação constante do cadastro permite ao lojista atualizar-se sobre o seu cliente, confirmando, inclusive dados que podem melhorar o crédito do mesmo.

Os produtos e serviços ofe-

recidos pela CDL, através do SPC, são de grande ajuda para diminuir os riscos de inadimplência, mas é fundamental que o lojista e seu pessoal de crediário estejam preparados para fazer as consultas corretamente, informando os dados com precisão para evitar a possibilidade de erros.

Dicas Importantes

Anote corretamente o nome, endereço, RG, CPF e filiação do seu cliente.

Analise os documentos para detectar possíveis fraudes

Confira e anote os dados do cheque

Antes de fechar qualquer venda, consulte o SPC.

Nova diretoria da CNDL se reúne em Brasília

No começo de outubro, a diretoria da CNDL eleita para o próximo biênio, realizou sua primeira reunião na sede da entidade em Brasília.

O presidente Carlos Henrique Levandowski apresentou o planejamento estratégico para sua gestão.

Como novidade, o presidente anunciou a criação de câmaras setoriais. Além disso, a cada vice-presidente caberá o comando de uma área de importância fundamental para a entidade.

Ao presidente da CDL de Teresina e FCDL do Piauí, Ulysses Moraes, eleito como primeiro vice-presidente na nova diretoria da CNDL, coube cuidar da imagem corporativa da entidade.

Tanto Ulysses Moraes como Jesus Tajra Filho, que assumiu um cargo na diretoria da CNDL, participaram da primeira reunião e demonstraram otimismo com os novos rumos que a Confederação estará seguindo a partir de agora, principalmente em relação à maior participação do Piauí nas decisões, que podem beneficiar o movimento lojista e a atividade do varejo em nosso Estado e em todo país.

O LOJISTA é um espaço aberto para você e sua empresa.

Participe, escreva, anuncie!

Contatos pelo telefone (86) 221-6969

Calendário Fiscal para Lojistas (Ref. Novembro - 2003)

Dia	Obrigações Fiscais	Código
03	Contribuição Previdenciária - ref. mês anterior (1)	
05	Folha de Pagamento de Salários - ref. mês anterior (2)	
05	FGTS - Depósito: 8% sobre a folha de salários mais 0,5% Contribuição Social Da LC 110/01 sobre a remuneração, do mês anterior (3)	
10	ISS - Prefeitura Municipal de Teresina, ref. FG do mês anterior (4)	
10	ICMS: Regime Normal, ref. FG do mês anterior (7)	
10	SIMPLES - ME e EPP (IRPJ, PIS, CSLL, COFINS e Contribuição para a Seguridade Social de Pessoa Jurídica): sobre a receita bruta mensal auferida, no mês anterior, em relação à receita bruta acumulada (até o próprio mês) dentro do ano-calendário (5)	6106
	ME - até R\$ 60.000,00	3,0%
	de R\$ 60.000,01 até R\$ 90.000,00	4,0%
	de R\$ 90.000,01 até R\$ 120.000,00	5,0%
	EPP - até R\$ 240.000,00	5,4%
	de R\$ 240.000,01 até R\$ 360.000,00	5,8%
	de R\$ 360.000,01 até R\$ 480.000,00	6,2%
	de R\$ 480.000,01 até R\$ 600.000,00	6,6%
	de R\$ 600.000,01 até R\$ 720.000,00	7,0%
	de R\$ 720.000,01 até R\$ 840.000,00	7,4%
	de R\$ 840.000,01 até R\$ 960.000,00	7,8%
	de R\$ 960.000,01 até R\$ 1.080.000,00	8,2%
	de R\$ 1.080.000,01 até R\$ 1.200.000,00	8,6%
14	COFINS: 3,0% sobre receita bruta do mês anterior (6)	2172
14	PIS/Pasep: 1,65% sobre o faturamento do mês anterior (6) > (a partir de 01/12/02)	8108
28	IRPJ/MENSAL: 1,2% sobre faturamento do mês anterior (8)	
28	CSLL/MENSAL: Contribuição Social sobre Lucro Líquido: alíquota de 9% sobre faturamento do mês anterior (FG a partir de 01/01/01 - Lei nº 10.637/02, art.37). (8)	
30	IRPJ/TRIMESTRAL: Imposto de Renda das Pessoas Jurídicas devido no 2º trimestre de 2003	
30	CSLL/TRIMESTRAL: Contribuição Social Sobre Lucro Líquido devido no 2º trimestre de 2003	

(1) no dia 2 ou primeiro dia útil seguinte
(2) até o quinto dia útil (inclusive sábado se dia útil)
(3) até o último dia útil dos primeiros sete dias de cada mês
(4) até o último dia útil dos primeiros 8 dias de cada mês
(5) até o 10º dia mês subsequente (Prorrogável para primeiro dia útil)
(6) até o último dia útil da primeira quinzena
(7) até o 20º dia mês subsequente (Prorrogável para primeiro dia útil)
(8) até o último dia útil do mês seguinte.